

ARMADURAS - BLOCOS					
ID	Diâmetro (mm)	QTDE.	Comprimento (m)	Total (m)	Massa (Kg)
N37	6,3	8	2,38	19,04	4,66
N38	6,3	8	2,88	23,04	5,64
N39	6,3	6	2,48	14,88	3,65
N40	6,3	5	2,98	14,90	3,65
N41	6,3	5	2,58	12,90	3,16
N42	6,3	5	2,28	11,40	2,79
N43	6,3	5	1,88	9,40	2,30
N44	6,3	4	2,38	9,52	2,33
N45	6,3	4	2,38	9,52	2,33
N46	6,3	5	1,05	5,25	1,29
N47	6,3	8	2,38	19,04	4,66
N48	6,3	7	2,88	20,16	4,94
N49	6,3	6	2,48	14,88	3,64
N50	6,3	6	2,98	17,88	4,39
N51	6,3	3	2,28	6,84	3,08
N52	6,3	5	1,78	8,90	2,18
N53	6,3	6	1,48	8,88	2,17
N54	6,3	3	2,58	7,74	1,90
				234,17	57,36
N55	10	172	0,74	127,28	78,53
N57	10	4	CORR	443,28	273,50
				570,56	352,03
N56	5,0	954	0,74	705,96	108,72

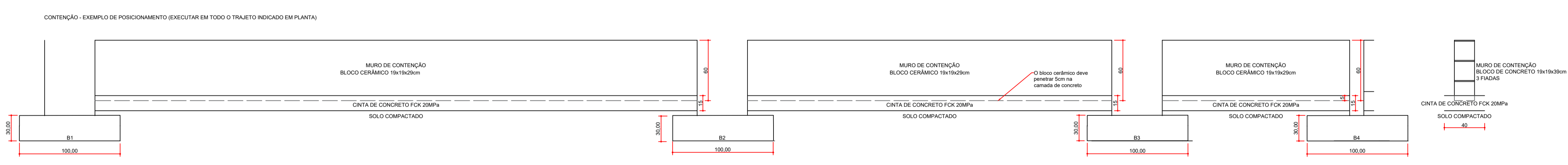
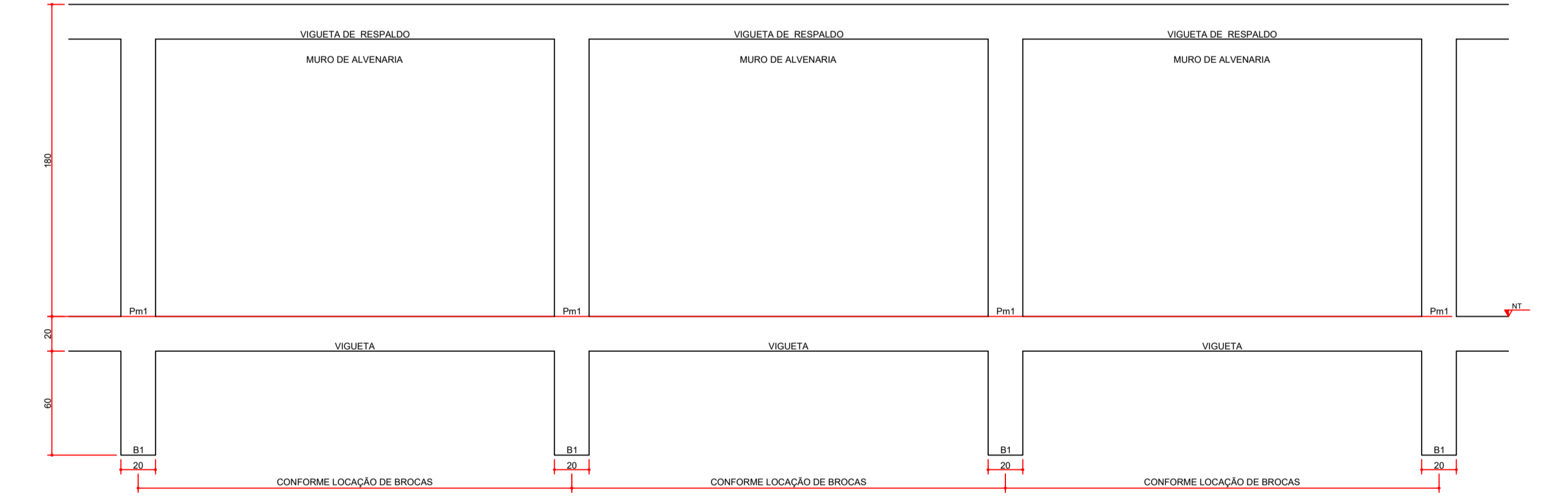
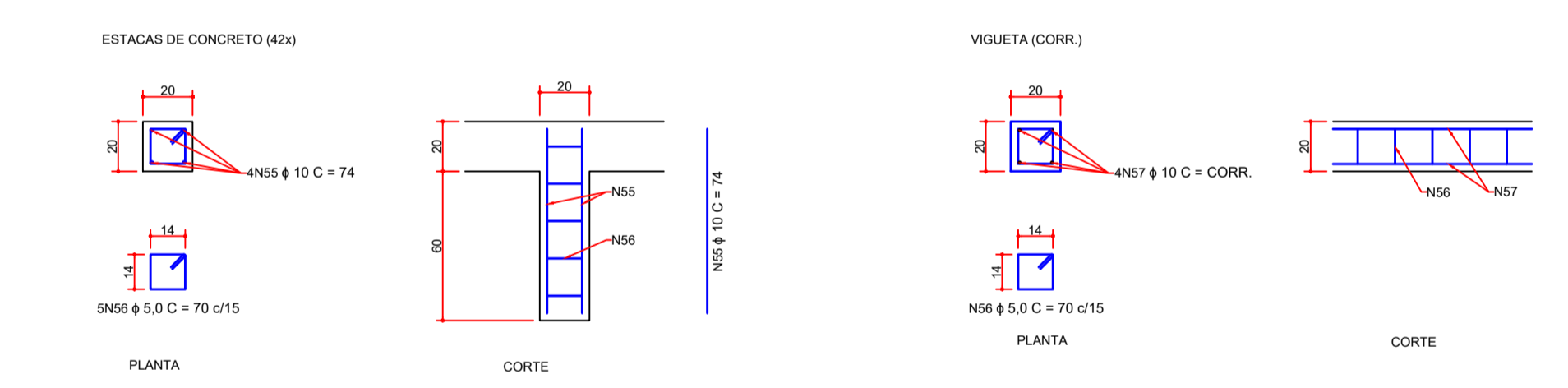

**PREFEITURA MUNICIPAL DE NOVA FÁTIMA**  
 ESTADO DO PARANÁ - CNPJ: 75.697.094/0001-07  
 Site: [www.novafatima.pr.gov.br](http://www.novafatima.pr.gov.br)  
 E-mail: [contatonovafatima@gmail.com](mailto:contatonovafatima@gmail.com)  
 Rua Dr. Aloysio de Barros Tostes, 420 - Centro, Nova Fátima Pr - PR.  
 CEP: 86310000 Telefone/Fax: (43) 3552-1122

**TÍTULO**  
**IMPLANTAÇÃO - CRAS**

DESCRIÇÃO	MATRÍCULA	CARTÓRIO
IMPLANTAÇÃO DO PROJETO PADRÃO	2.643	GERAL
ENDEREÇO DA OBRA	DATA	CIDADE
RUA DR. HAMILTON LEOPOLDO GLASER RUA VER. NESTOR C. GARRIDO	NOV/2023	
CONTEÚDO DA PRANCHA	ESCALA	PRANCHA
DETALHAMENTO - ARMADURA DOS BLOCOS, CONTENÇÃO, MURO, ESTACAS E VIGUETAS	1:25	04/04

**SITUAÇÃO**

DECLARAMOS QUE A APROVAÇÃO DO PROJETO NÃO IMPLICA NO RECONHECIMENTO, POR PARTE DA PREFEITURA MUNICIPAL DE NOVA FÁTIMA, DO DIREITO DE PROPRIEDADE DO TERRENO.

PROPRIETÁRIO:

**PREFEITURA MUNICIPAL DE NOVA FÁTIMA**  
 CNPJ: 75.697.094/0001-07  
**ROBERTO CARLOS MESSIAS**  
 GESTÃO 2021/2024

RESPONSÁVEL TÉCNICO:

**GERALDO GOMES MEDEIROS JUNIOR**  
 ENGENHEIRO CIVIL  
 CREA PR-21 696/D  
 ART Nº 1720235267825

RUA VER. NESTOR C. GARRIDO

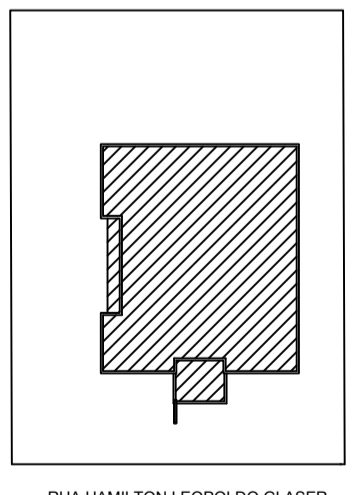
  
RUA HAMILTON LEOPOLDO GLASER

ESPAÇO RESERVADO PARA APROVAÇÃO