

1 Croqui - Canteiro de Elétrico
Escala 1/100

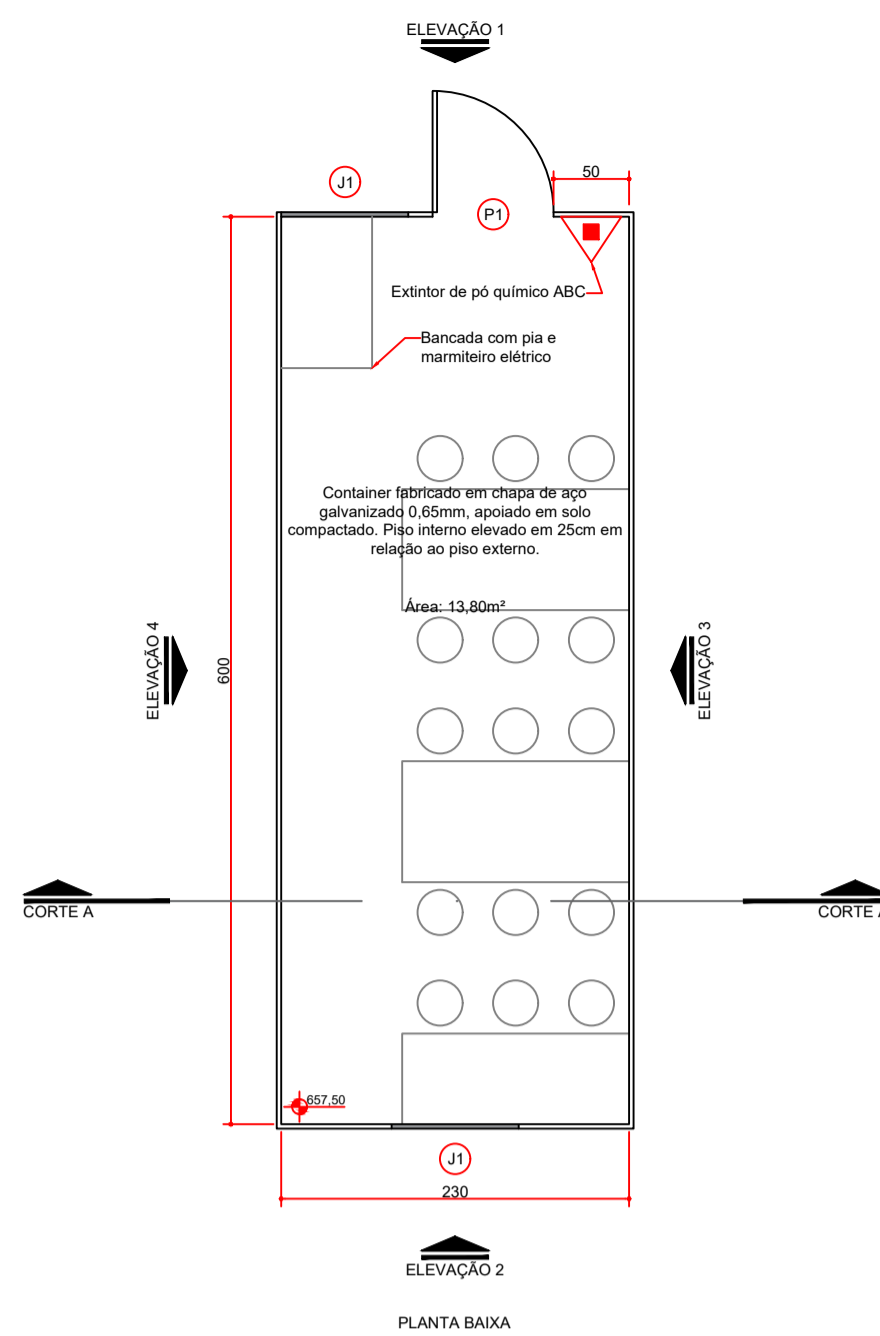

2 Refeitório
Escala 1/50

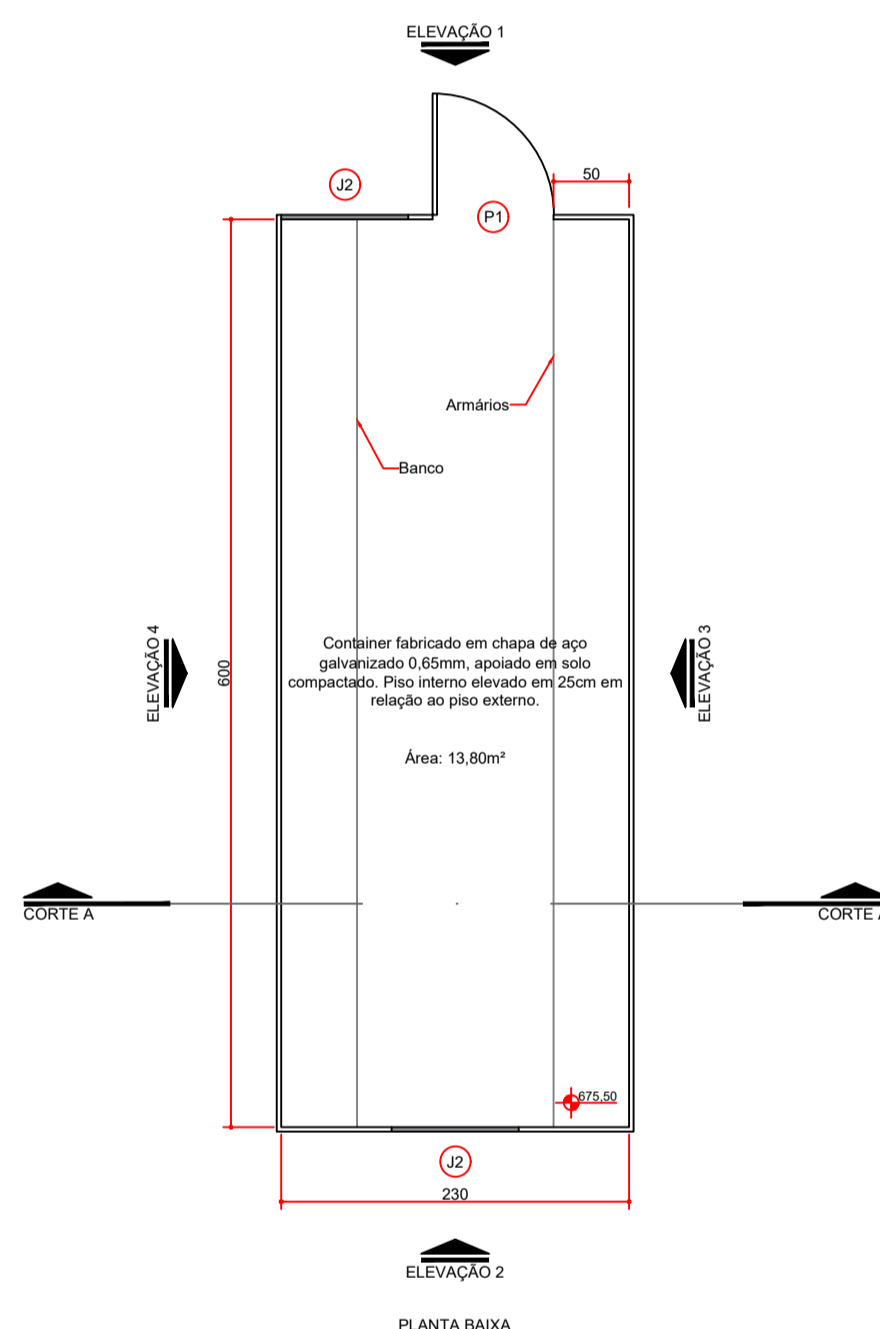
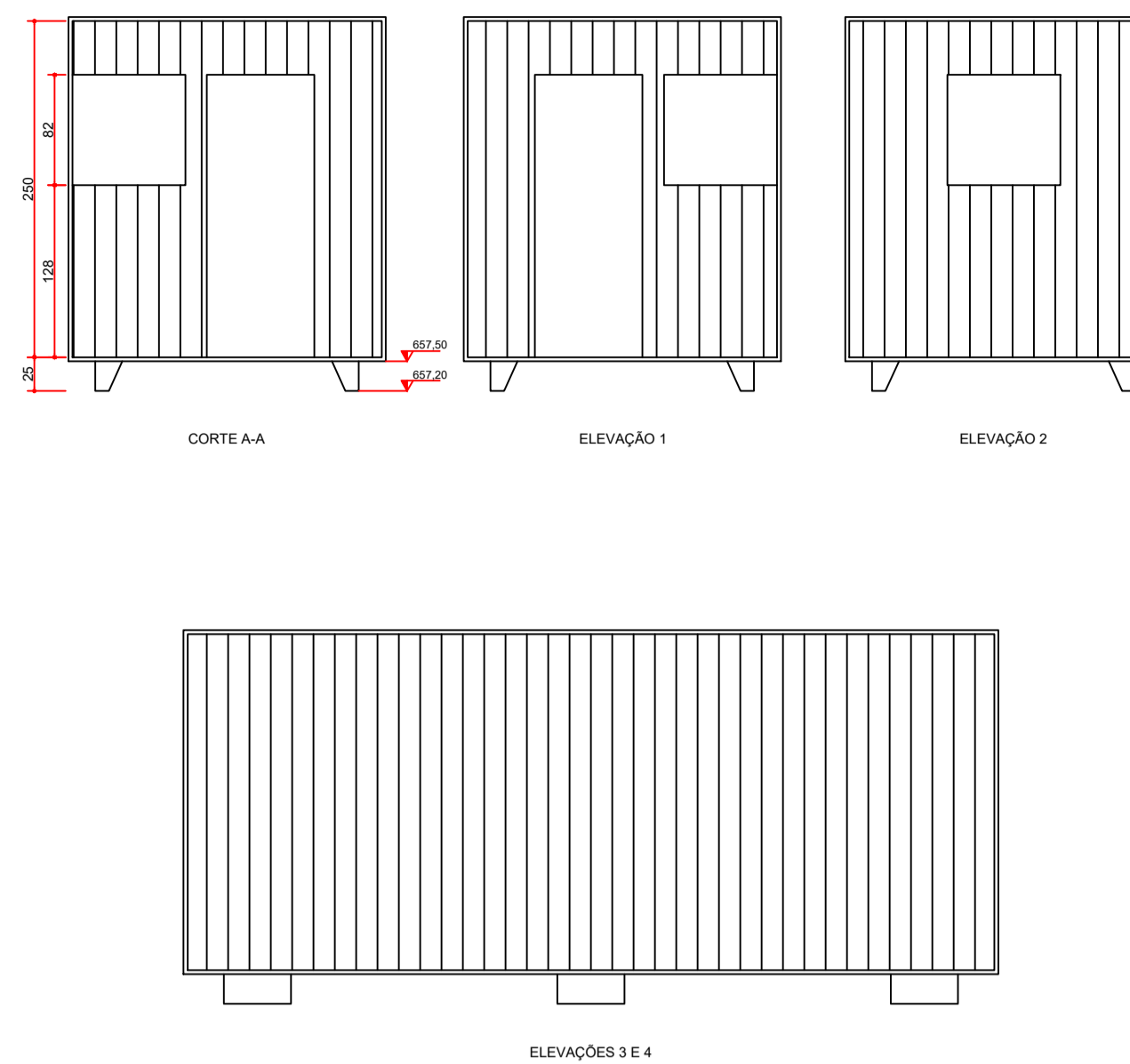

3 Vestiário
Escala 1/50

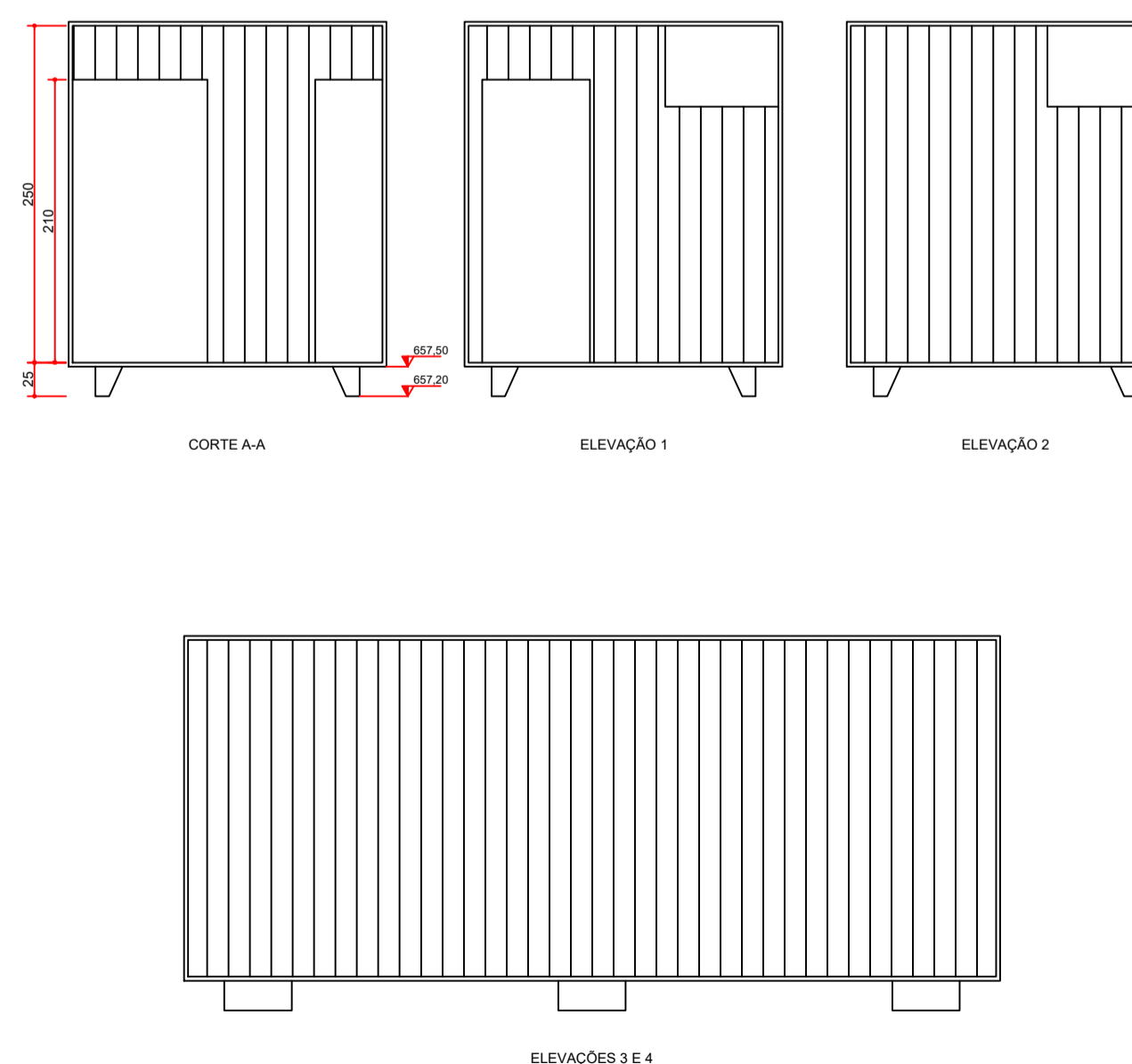

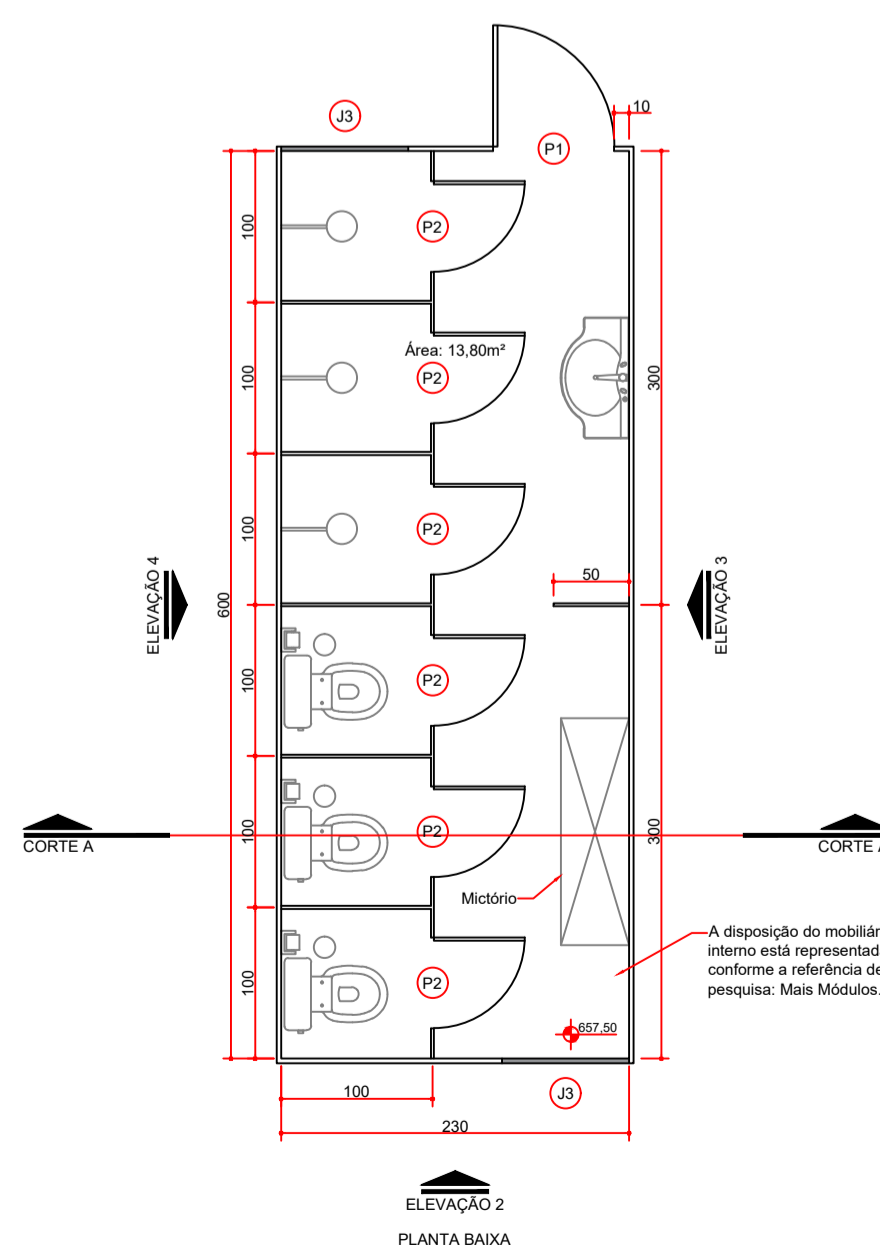

4 Sanitário Masculino
Escala 1/50



LEGENDAS - HIDROSSANITÁRIO	
	Tubulação de água fria -abastecimento
	Tubulação de esgoto primário
NOTAS - HIDROSSANITÁRIO	
O comprimento das tubulações representa a distância em projeção em planta. Diâmetros das tubulações conforme indicado. Considerar PVC rígido nas tubulações em indicação de material	
LEGENDAS - ELÉTRICO	
	Eletroduto corrugado reforçado, instalação no piso, diâmetro interno de 1".
	Indicação de condutores: fase, neutro, retorno e terra.
NOTAS - ELÉTRICO	
Considerar condutores de 2,5mm² onde não indicado. Os containers possuem rede interna e aterramento.	

NOTAS					
Canteiro de obras projetado conforme as normas NR-18, NR-24 e NBR 12284. Capacidade máxima de funcionários: 30. O modelo de container adotado não requer fundação, podendo ser apoiado diretamente em solo compactado ou lastro de brita.					
QUADRO DE ESQUADRIAS					
SIGLA	LARGURA (m)	ALTURA (m)	PEITORIL (m)	MATERIAL	TIPO
P1	0,80	2,10	-	Aço galvanizado	Abriu - 1 Folha
P2	0,60	2,10	-	Aço galvanizado	Abriu - 1 Folha
J1	0,84	0,82	1,28	Vidro	Correr - 2 Folhas
J2	0,84	0,82	1,28	Vidro com tampão de aço galv.	Correr - 2 Folhas
J3	0,84	0,60	1,90	Aço galvanizado	Maxim ar
LEGENDAS					
	Curva de nível será alterada				
	Curva de nível removida será alterada				
	Curva de nível mantida				

PREFEITURA MUNICIPAL DE NOVA FÁTIMA
 ESTADO DO PARANÁ - CNPJ: 75.697.094/0001-07
 Site: www.novafatima.pr.gov.br
 E-mail: contatonovafatima@gmail.com
 Rua Dr. Aloysio de Barros Tostes, 420 - Centro, Nova Fátima Pr - PR.
 CEP: 86310000 Telefone/Fax: (43) 3552-1122

TÍTULO		
IMPLANTAÇÃO - CRAS		
DESCRIÇÃO IMPLANTAÇÃO DO PROJETO PADRÃO	MATRÍCULA 2.463	CARTÓRIO GERAL
ENDEREÇO DA OBRA RUA DR. HAMILTON LEOPOLDO GLASER RUA VER. NESTOR C. GARRIDO	DATA NOV/2023	CIDADE NOVA FÁTIMA
CONTEÚDO DA PRANCHA PROJETO ARQ. CANTEIRO DE OBRAS HIDRAULICO/ESGOTO	ESCALA INDICADA	PRANCHA 02/02
SITUAÇÃO <div style="display: flex; justify-content: space-between; align-items: center;">  <div style="font-size: 8px;"> DECLARAMOS QUE A APROVAÇÃO DO PROJETO NÃO IMPLICA NO RECONHECIMENTO, POR PARTE DA PREFEITURA MUNICIPAL DE NOVA FÁTIMA, DO DIREITO DE PROPRIEDADE DO TERRENO. </div> </div>		
PROPRIETÁRIO: PREFEITURA MUNICIPAL DE NOVA FÁTIMA CNPJ: 75.697.094/0001-07 ROBERTO CARLOS MESSIAS GESTÃO 2021/2024		
RESPONSÁVEL TÉCNICO: GERALDO GOMES MEDEIROS JUNIOR ENGENHEIRO CIVIL CREA PR-21.696/D ART Nº 1720236050188		
ESPAÇO RESERVADO PARA APROVAÇÃO	ESPAÇO RESERVADO PARA APROVAÇÃO	