

1 Locação de Pilares e Vigas - Muro
Escala 1/100

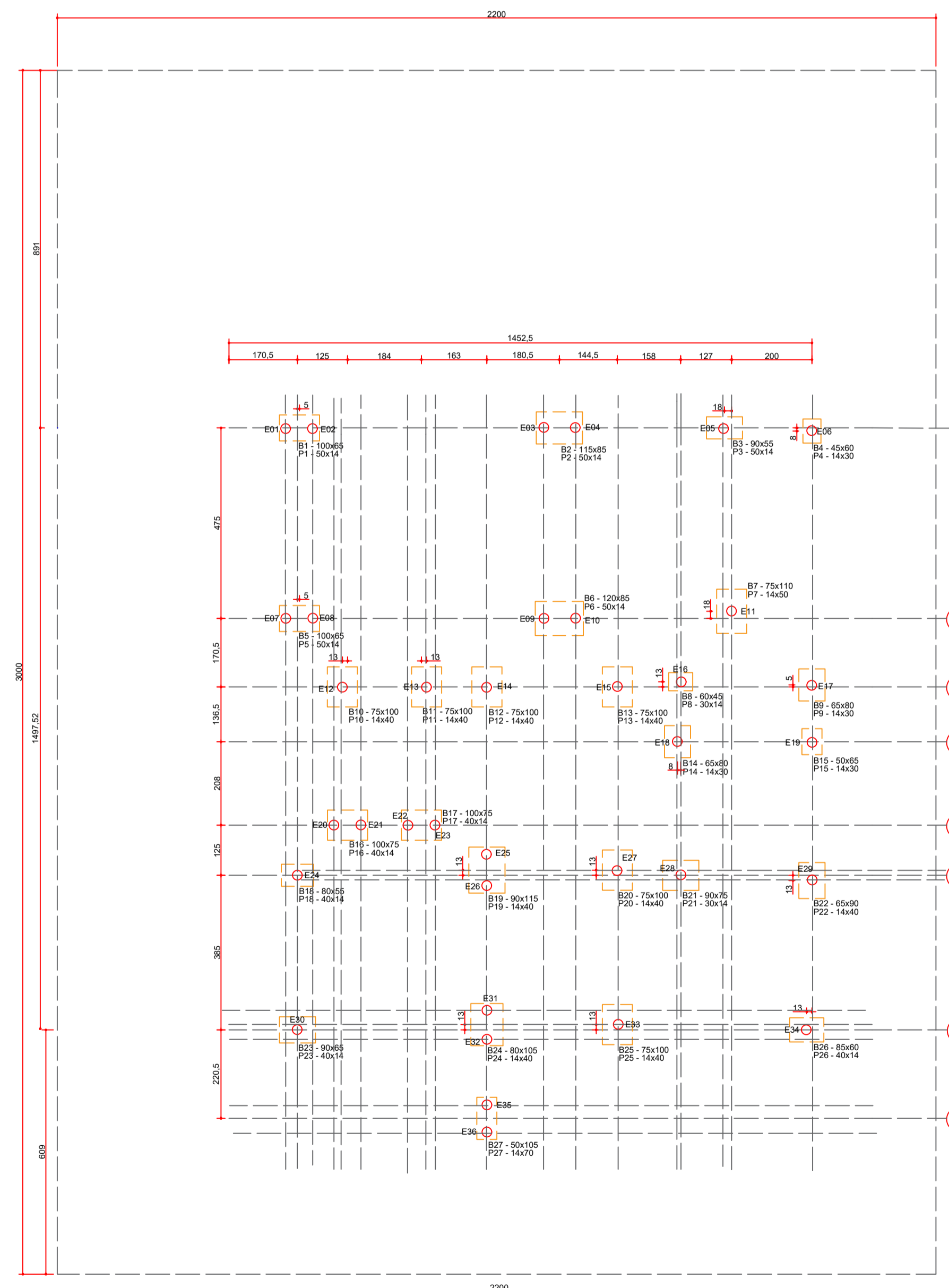

2 Locação das estacas
Escala 1/100

ESTACAS - Ø25 cm - 36 x

DET. DE ESTACA h= 6,00 m
E01 - Ø25 cm

SESC.

4 Ø 5/16"
ESTRIBO
33 Ø 5,0 mm
C/ 0,18 m
L= 0,78 m

N01- 4 Ø 8.0
L=6,30 m
33 Ø 5,0 mm
c/ 0,18 m
L= 0,78 m

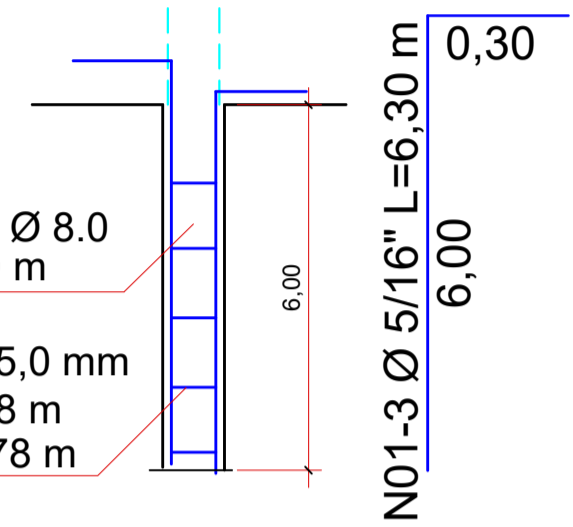

PREFEITURA MUNICIPAL DE NOVA FÁTIMA
ESTADO DO PARANÁ - CNPJ: 75.697.094/0001-07
Site: www.novafatima.pr.gov.br
E-mail: contatonovafatima@gmail.com
Rua Dr. Aloysio de Barros Tostes, 420 - Centro, Nova Fátima Pr - PR.
CEP: 86310000 Telefone/Fax: (43) 3552-1122

TÍTULO IMPLANTAÇÃO - CRAS

DESCRIÇÃO IMPLANTAÇÃO DO PROJETO PADRÃO	MATRÍCULA 2.643	CARTÓRIO GERAL
ENDEREÇO DA OBRA RUA DR. HAMILTON LEOPOLDO GLASER RUA VER. NESTOR C. GARRIDO	DATA NOV/2023	CIDADE
CONTEÚDO DA PRANCHA IMPLANTAÇÃO ESTRUTURAL/ESTACAS	ESCALA INDICADA	PRANCHA 02/04

SITUAÇÃO

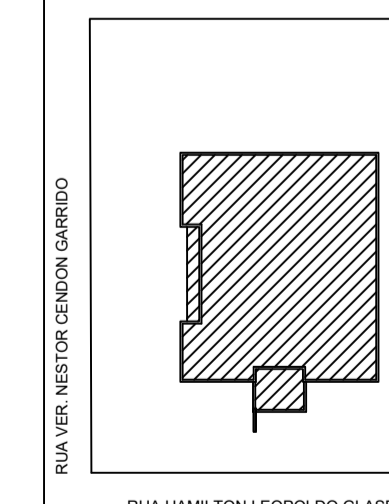

DECLARAMOS QUE A APROVAÇÃO DO PROJETO NÃO IMPLICA NO RECONHECIMENTO, POR PARTE DA PREFEITURA MUNICIPAL DE NOVA FÁTIMA, DO DIREITO DE PROPRIEDADE DO TERRENO.

PROPRIETÁRIO:
PREFEITURA MUNICIPAL DE NOVA FÁTIMA
CNPJ: 75.697.094/0001-07
ROBERTO CARLOS MESSIAS
GESTÃO 2021/2024

RESPONSÁVEL TÉCNICO:
GERALDO GOMES MEDEIROS JUNIOR
ENGENHEIRO CIVIL
CREA PR-21.696/D
ART Nº 1720236050188

ESPAÇO RESERVADO PARA APROVAÇÃO

ESPAÇO RESERVADO PARA APROVAÇÃO